



# **PLAN INTEGRAL PANDEMIA**



**Colegio San Pedro Nolasco**  
**Valparaíso**



## **INTRODUCCIÓN**

El Colegio, en este tiempo de pandemia, ha tenido que generar una serie de protocolos que van en la línea de la prevención, para generar en el colegio un espacio seguro para el personal y los estudiantes del colegio. Por tanto, ante cualquier emergencia, los estudiantes y personal del colegio deberán tener presentes estos protocolos. Entre éstos está el mantener la distancia entre las persona (un metro de distancia) y andar con sus mascarillas.

El colegio mantendrá sus actividades en dos jornadas que están señalizadas en el plan de Retorno Seguro

El colegio implementó, en caso de emergencia, un kit de primeros auxilios, que también cuenta con mascarillas.



## **I. OBJETIVOS**

- a) Enseñar a Profesores, Administrativos, Alumnos, y Auxiliares su correcta ejecución. Recordando los protocolos sanitarios implementados por el colegio.
- b) Inspeccionar los locales para prevenir riesgos y condiciones inseguras.
- c) Fiscalizar el cumplimiento del Plan.
- d) Crear una conducta entre profesores y alumnos y auxiliares de modo que evite el pánico ante una situación de emergencia.

## **II. PLANIFICACION**

- a) Determinar Zonas de seguridad. Que deben estar debidamente demarcadas para que los estudiantes conserven la distancia de un metro.
- b) Señalizar Zonas de escape.
- c) Crear sistema de alarma interno y externo.
- d) Crear las partidas o grupos de las respectivas áreas de trabajo.
- e) Adiestramiento previo de profesores y alumnos.

## **III. EJECUCIÓN**

- a) Suspender las labores de inmediato.
- b) Evacuar hacia las zonas de seguridad, en orden, en silencio y sin correr.
- c) Emplear los sistemas de alarma, habituales para los cambios de hora, con una identificación sencilla, pero ampliamente conocida por el alumno.
- e) Los alumnos evacuaran las Salas, en dos filas (pared y baranda).manteniendo la distancia de un metro.
- f) Los alumnos del primer piso, lo harán, alejándose rápidamente (sin correr) de las murallas.



#### **IV. DISPOSICIONES GENERALES**

- a) Las puertas de evacuaciones deben abrirse hacia fuera.
- b) Los números de teléfonos de Emergencia, es decir, Bomberos, Carabineros y Posta de Emergencia, deben encontrarse escritos y colocados junto al teléfono.
- c) Los profesores, administrativos y auxiliares, que se le asignen responsabilidades, deben acostumbrarse a asumir estas tareas con eficiencia y autodisciplina personal dejando su reemplazante para cada ausencia.

#### **V. DESARROLLO DE LA EVACUACIÓN.**

- a) Se ha determinado que las zonas de seguridad del establecimiento sea el patio azul, ubicado frente al Hall de entrada del Colegio. Para los cursos de Kinder a 4º Medio.



- b) La zona de seguridad de Play Group y Pre Kinder y los cursos que estén en Educación Física, Artes Visuales, será la Multicancha, ubicada frente al convento de los Padres.





- c) La ruta de escape ha sido determinada por salas, según se describe a continuación:

| <b>N °SALA</b>  | <b>PIS<br/>O</b> | <b>CURSO Mañana</b>  |
|---|------------------|----------------------|
|  | 1                | Kinder A             |
|   | 1                | Kinder B             |
|   |                  | Sala de Música       |
|   |                  | Salas Audiovisuales  |
|   |                  | Comedor estudiantes. |

| <b>N° SALA</b> | <b>PISO</b> | <b>CURSO Mañana Tarde</b> |          |
|----------------|-------------|---------------------------|----------|
| 1              | 2           | 1° Básico                 | 7°Bàsico |
| 2              | 2           | 1° Básico                 | 7°Bàsico |
| 1              | 3           | 4° Básico                 | 1°Medio  |
| 2              | 3           | 4° Básico                 | 1°Medio  |
| 1              | 4           | 5° Básico A               | 3°Medio  |
| 2              | 4           | 5° Medio A                | 3°Medio  |

Los alumnos de estas salas evacuarán a través de la Escala de Zig-Zag N° 1 que es la orientada hacia la Calle Uruguay y que desemboca en el sector de oficinas, una vez que estén ubicados en este sector, se dirigirán hacia la zona de seguridad a través del pasillo ubicado frente a oficina de Rectoría.





| <b>N °SALA</b> | <b>PISO</b> | <b>CURSO mañana tarde</b> |        |
|----------------|-------------|---------------------------|--------|
| 3              | 2           | 2° Básico                 | 8 Bas. |
| 4              | 2           | 2° Básico                 | 8 Bas. |
| 5              | 3           | 3° Básico                 | 2° M   |
| 5              | 2           | 3° Básico                 | 2° M   |
| 3              | 3           | 6° Básico                 | 4°M    |
| 4              | 3           | 6° Básico                 | 4°M    |
| 3              | 4           | 5°Básico B                |        |
| 4              | 5           | 5ªBàsico B                |        |

Los alumnos que se encuentren en estas salas evacuarán por la Escala Zig-Zag N° 2, ubicada con orientación hacia la Iglesia y que desemboca en el hall de entrada del Colegio hacia la zona de seguridad.



Todos los cursos que estén en clases de Educación Física y Artes visuales, se dirigirán hacia su zona de seguridad. (Patio cancha roja a un costado del convento)



| N °SALA | PISO | CURSO              |
|---------|------|--------------------|
| 5       | 2    | 3º Básico 2º Medio |
| 5       | 3    | 3º Básico 2º Medio |

Computación  
Sala de Profesores  
Psicopedagogía

Los alumnos que se encuentren en estas salas evacuarán el Colegio por la escala que está al lado de la Iglesia de La Merced.



- El sistema de alarma interna será de 3 toques de timbre, los dos primeros cortos y el último largo. En este caso de no haber energía eléctrica se tocará tres veces la campana.
- Partidas o grupos de trabajo :

**Partida de Alarma:** Está encargada para que en el momento de producirse la emergencia accione las alarmas de uso interno y externo. Para tal efecto, se han designado las siguientes personas.

**Alarma Interna (timbre) :** Sr. José San Martín Soto  
Cargo: Inspector General  
María Soledad Rivera Muñoz  
Cargo: Rectora  
Sandra Rossana Cortés Villalobos  
Cargo: Directora Académica



**Comunicación Externa:** Srta. Myriam Vásquez Wolf  
(Secretaria Rectoría)  
**(teléfono)** Sr. José Mora o quien se encuentre en portería.

**Partida de zapadores:** Está encargada de proveer y facilitar las vías de escape para tal efecto se han designado las siguientes personas.

Inspector(a) de Patio Encargado escala N° 1

Inspector(a) de Patio Encargado escala N° 2

Inspector(a) de Patio Encargado escala N° 3  
Encargado de acceso a  
Oficinas de Administración

Inspector(a) de Patio Encargado Patio Azul

Profesores de Educación Física Encargados del patio  
frente al Gimnasio

**Partida Corte Energético:** Está encargada de cortar el suministro eléctrico y gas para tal efecto se han designado las siguientes personas.

Portero del Colegio Encargado tablero eléctrico de portería o quien esté a cargo de portería en ese momento

Auxiliar de Casino Encargada de cilindros de gas ubicados en el Comedor.

**Partida de Evacuación:** La presidirá el profesor presente en cada de clases, él es el responsable que el curso evacúe en orden, manteniendo la distancia social de 1 metro entre cada estudiante y en silencio, también de mantener a su curso ordenado en la zona de seguridad y que cada estudiantes estén en zona demarcada y deberá verificar si están todos sus estudiantes.





De Play Group a 6° Básico, el profesor deberá abrir las puertas de la sala hacia fuera de 7° Básico a 4° Medio los alumnos que se encuentren sentados más cerca de las puertas.

**Partida de Primeros Auxilios:** Se ha designado para tales efectos el o los profesores de biología y educación física que se encuentren presente al momento de la alarma.

**Partida de Ataque de Fuego:** Están encargados de apagar cualquier amago de incendio.

Personal Auxiliar

**Encargado de Bomba Elevadora de Agua.**

Personal Auxiliar

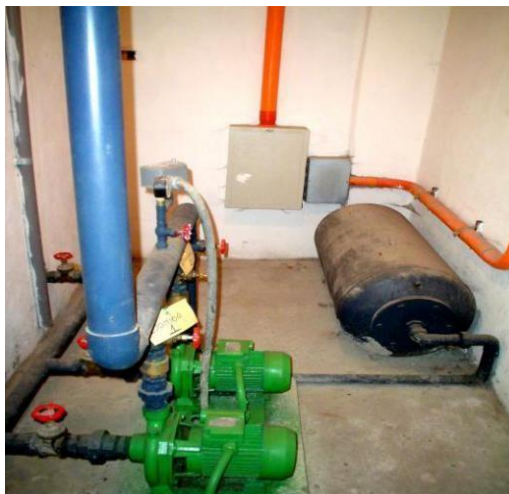



## VI. EN CASO DE SISMO SE ACTUARÁ DE LA SIGUIENTE MANERA.

### a) Antes del Sismo:

El profesor charlará con los alumnos sobre cómo se produce un sismo, es decir, la onda primaria o "P", que es preventiva y la onda secundaria o "S" trepidante, es más violenta y demoledora.

En la onda "P" se deben tomar todas las medidas protectoras.

Se debe convencer al alumno que el que más se prepara para sobrevivir al sismo, más posibilidades de salvarse tiene. Siempre hay algo que se puede hacer ante una emergencia por grave que sea.



### b) Durante el Sismo:

Refugiarse en los sitios previamente elegidos (umbrales, puertas, pupitres, mesas, o cualquier mueble que resista los escombros). Por ningún motivo evacuar corriendo, el mayor número de personas accidentadas en los sismos son, por esta circunstancia, no correr ni transitar junto a los edificios, cuando se dirijan a la zona de seguridad.





### c) Después del Sismo:

Desconectar cualquier sector energizado, no utilice el teléfono para su uso personal, de modo que la línea quede libre a objeto de solicitar ayuda o auxilio oficial.

Mantener las zonas de seguridad, verificar que estén todos en la zona de seguridad.



### CONSIDERACIONES FINALES.

- Para evacuar el edificio se debe esperar siempre la señal de alarma.
- Durante una emergencia sísmica no se debe evacuar el Colegio.
- Para que la evacuación resulte y se realice en forma adecuada es necesario que todos los actores cumplan sus tareas de acuerdo a lo ya establecido.
- En este nuevo contexto de pandemia se debe procurar mantener los Protocolos de distanciamiento y uso de mascarillas.